

利用にかかる費用

(1) 利用者負担金

関係する法に基づく利用者負担金（原則1割の負担金）をご負担いただきます。
（受給者証に記載されている上限金額まで）

【利用者負担金の参考例】

身体介護1時間利用の場合 400円程度
家事援助1時間利用の場合 200円程度
移動支援1時間利用の場合 400円程度

*参考例です。

時間帯や時間の長さにより実際の負担金額には違いがあります。
詳細はお問い合わせください。

(2) 実費負担

①外出する時の交通費・入場料など
→実費（ご本人分・付き添いヘルパー分）

②出発地点と終了地点が異なる場合
→移動にかかる経費
（1時間935円程度、交通費）

*利用内容の中に上の①または②の内容が含まれていない場合は、実費のご負担はありません。

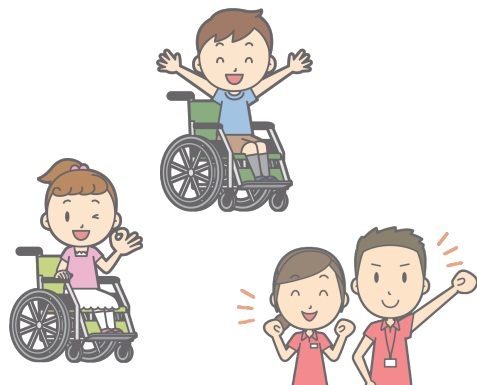

アクセス



交通 JR相模線「寒川駅」北口 徒歩2分

所在地 〒253-0105
神奈川県高座郡寒川町岡田1-9-1
司ビル107号室

見学やご利用の
ご相談はこちら。
まずはお気軽に
お電話下さい！

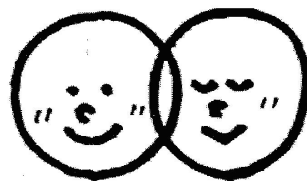

社会福祉法人
翔の会

サポートステーション
すまいる
smile



☎ 0467 (72) 0175
FAX 0467 (74) 2347
Email smile@syonokai.jp
受付時間 月曜日～金曜日
午前9時～午後6時

- ①②居宅介護事業
- ③重度訪問介護事業
- ④移動支援事業
- ⑤行動援護事業
- ⑥同行援護事業

<http://www.syonokai.jp>

障害のある方が地域で暮らすためのサービスです。欠かすことのできない介護、調理や掃除、買い物などのお手伝い、大切な手続きや楽しい外出の付き添い。確かな技術を持った個性豊かなヘルパーたちの中から、ヘルパーを派遣いたします。

利用できる方

寒川町内にお住まいの障害のある方、お子さん

派遣エリア

寒川町
(詳しくはお問い合わせ下さい。)

営業時間

月曜～金曜 9時～18時
(土・日曜日及び年末年始を除く)

- ホームヘルパー・ガイドヘルパーの派遣時間
月曜～日曜
(年末年始は応相談)

ご利用方法

まずはこちらにお問い合わせ下さい。
サポートステーションすまいる
0467-72-0175

サービス内容

①自宅での介護の支援（身体介護）

食事、着替え、トイレ、お風呂など毎日の自宅での介護の支援。

②家事の支援（家事援助）

調理、掃除、洗濯、買い物など家事に関する支援。

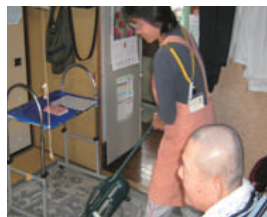

③重度訪問介護

全身性障害者の見守りと生活全般に関わる支援。

④移動支援

市役所や金融機関での手続きなど必要不可欠な外出の付き添い。余暇活動や社会参加のための外出の付き添い。

⑤行動援護

著しい行動障害がある方に安全に外出していただく支援。

⑥同行援護

視覚障害の方への外出の付き添い。



職員体制

所長 1名（兼務）
サービス提供責任者職員 2名
登録ヘルパー 21名

利用の申し込みの流れ

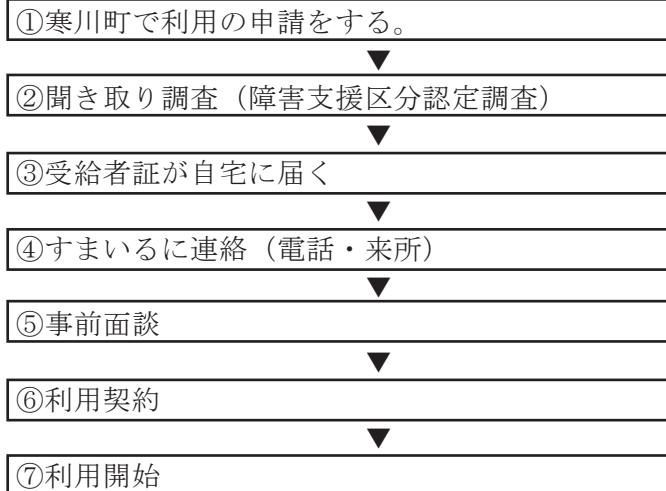

詳しくはすまいるにお問い合わせください。

利用にかかる費用のご請求

利用負担金、実費負担金は利用した翌々月にゆうちょ銀行口座からの自動引き落としをさせていただきます。

ご意見・ご要望・苦情などについて

サービスに関するご相談・ご意見・苦情等については担当者を置いています。職員一同、少しでも良いサービスを実施できるよう、考えていきたいと思っておりますので、お気づきの点がありましたら、どうぞご相談下さい。